Relazione annualità 2020

Bottega del Terzo Settore

Assemblea dei soci Bottega del Terzo Settore
28 giugno 2021

Bottega e i soci

I soci: 168 nel 2020

Per territorialità (sede legale)

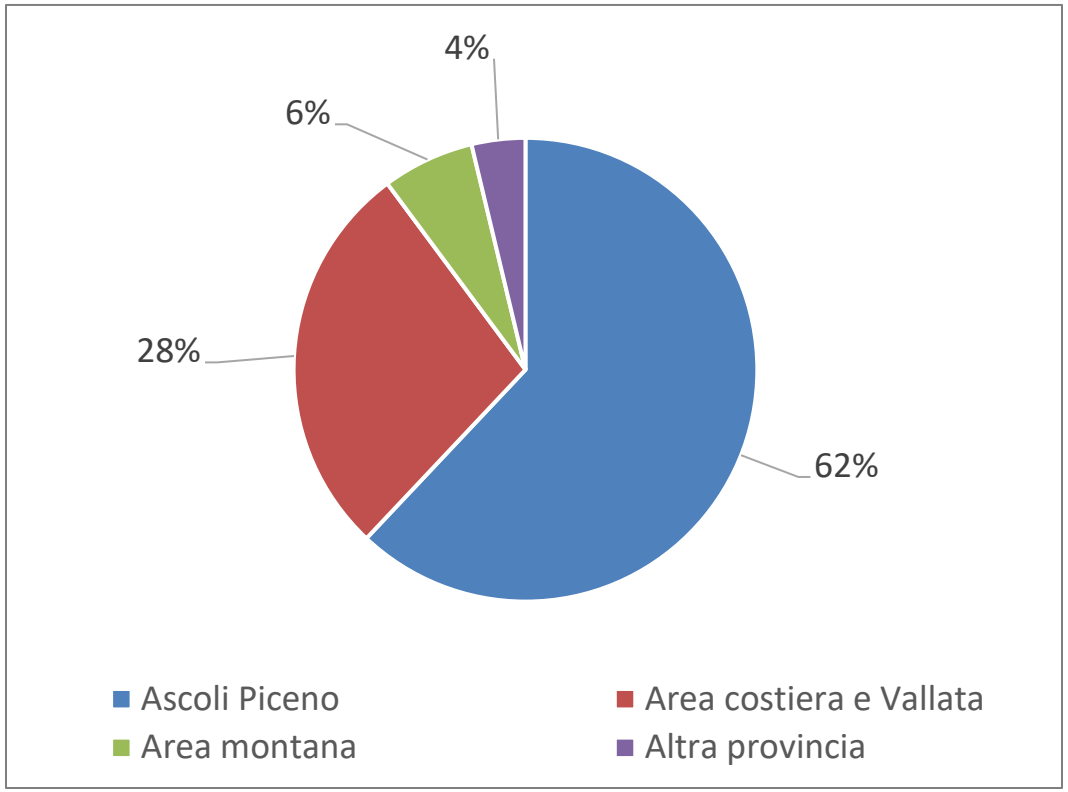

Per forma giuridica

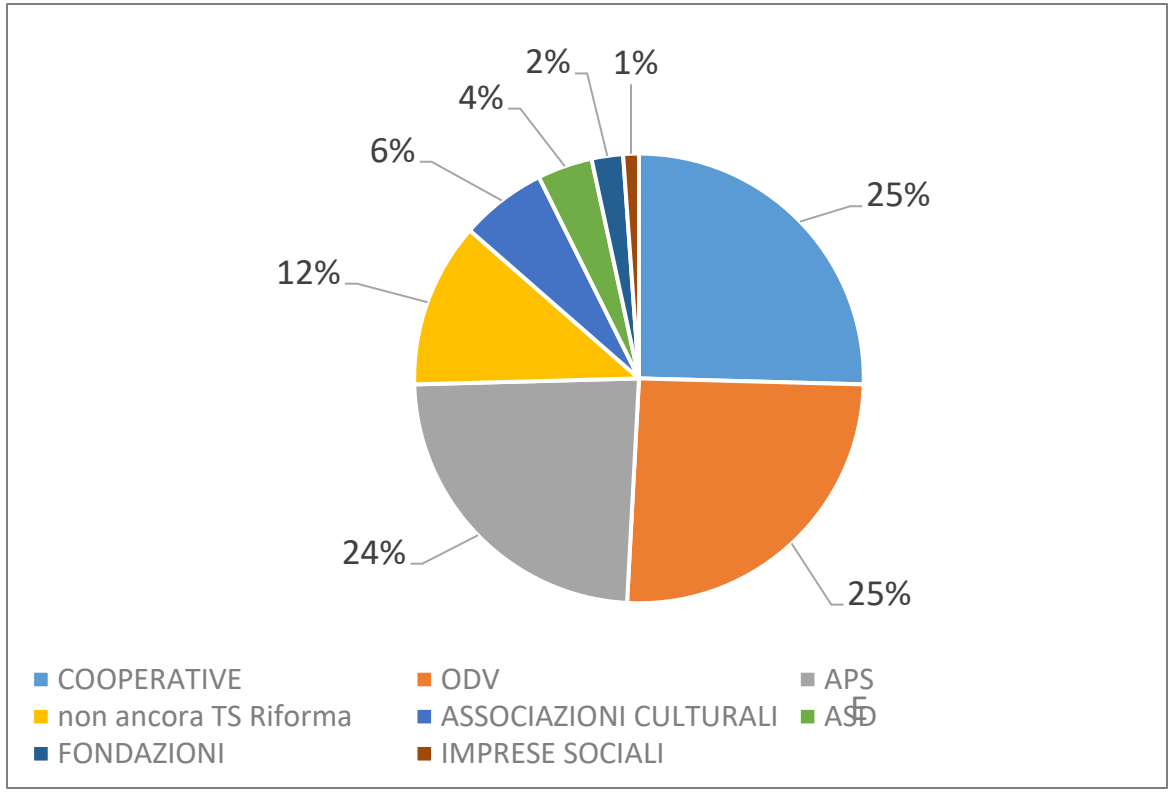

I servizi

Riservati ai Soci

- ✓ Consulenza legale
- ✓ Consulenza fiscale
- ✓ Consulenza web
- ✓ Formazione dedicata
- ✓ Supporto e primo orientamento su bandi e attività progettuali
- ✓ Spazi virtuali su piattaforma digitale di Bottega
- ✓ Teleassistenza e affiancamento digitale
- ✓ Utilizzo degli spazi oltre l'orario di apertura e nel fine settimana (*)
- ✓ Servizio di vigilanza e supervisione Covid per eventi

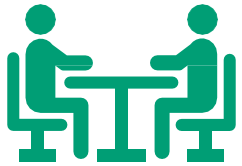

(*) nei periodi di apertura degli spazi compatibilmente con restrizioni Covid

Bottega Virtuale - #iorestoacasaebottega

La risposta agli effetti della pandemia

Teleassistenza

Stanze virtuali

Webinar formativi

Soci in Onda

Coffee&Chat

Dottor Fundraising
Micro-consulenze per raccolta fondi

L'Ora di tutti
Dialoghi di Vita.it

- *Fundraising ai tempi del Coronavirus*
- *L'innovazione economica e sociale*
- *Diversi: la lunga battaglia dei disabili per cambiare il mondo*
- *Una ripartenza per tutti*

TR-ACTION LAB, La formazione in azione

Bottega del Terzo Settore

Bottega del Terzo Settore · ASHOKA · FONDAZIONE CASSA DI RISPARMIO DI ASCOLI PICENO

Training in Action
la formazione in azione!

TR-ACTION LAB

Percorso formativo laboratoriale
per enti del Terzo Settore
su aspetti fondativi
dei modelli
di progettazione sostenibile
ed ecosistemica

premi in denaro in palio
per i migliori project work

Gestione delle relazioni per la co-progettazione
Progettazione tecnica
Valutare l'impatto
Cercare e ottenere fondi col lavoro di rete

PREMIO FINALE PER I MIGLIORI PROJECT WORK

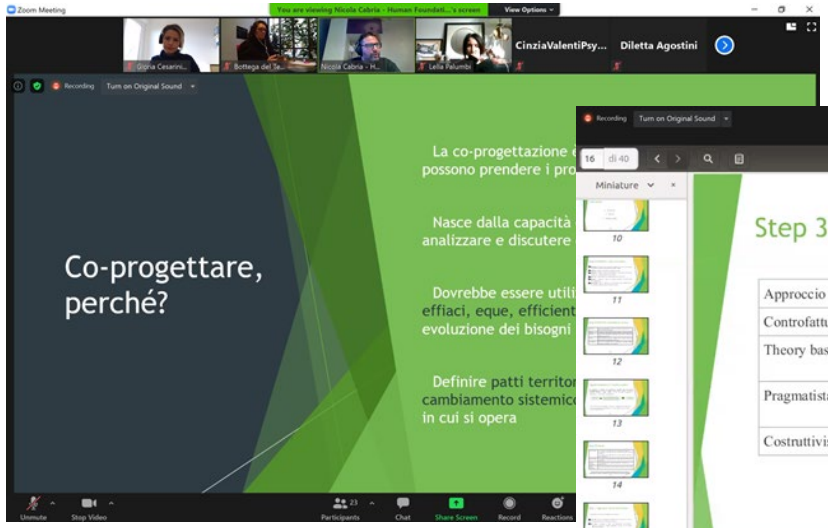

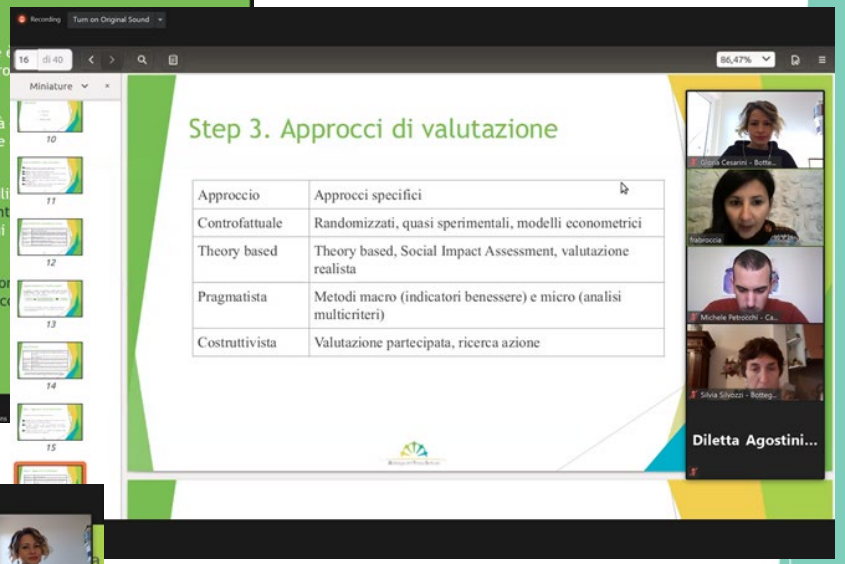

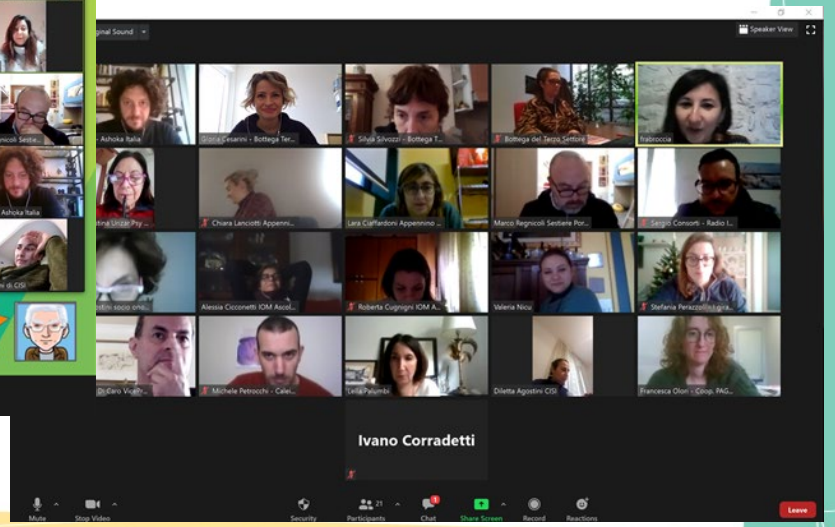

Formazione laboratoriale dedicata ai soci

Modulata sui bisogni formativi raccolti

Sezione 1 di 2

Formazione "Costruire un social business"

Dopo il webinar realizzato lo scorso maggio sul social business insieme al Prof. Riccardo Maiolini, vi proponiamo una giornata formativa interamente dedicata al tema.
Il corso approfondirà maggiormente il design e la costruzione di un modello di imprenditorialità sociale, punto di vista metodologico che delle forme giuridiche possibili, con particolare attenzione agli aspetti le creazione e distribuzione di valore.

QUANDO?
Lunedì 12 ottobre 2020
- 10.00-13.00 parte teorica
- 14.30-17.30 parte laboratoriale

DOVE?
Il corso si svolgerà in presenza presso gli spazi di Bottega, salvo diverse disposizioni.

Sezione 1 di 2

Webinar di presentazione dell'Avviso "PUC - Progetti Utili alla Collettività" dell'Ambito Territoriale Sociale 22 - 24 novembre ore 11:00-12:30

Bottega del Terzo Settore organizza insieme all'Ambito Territoriale Sociale 22 di Ascoli Piceno un webinar online di presentazione e approfondimento dell'Avviso sui "PUC - Progetti Utili alla Collettività", in scadenza il prossimo 4 dicembre.

L'Avviso dà l'opportunità a Enti del Terzo Settore, Associazioni ed Enti Pubblici di proporre progetti che consentano di ospitare uno o più beneficiari del Reddito di Cittadinanza per svolgere attività utili, coerenti o a integrazione con quelle svolte dall'organizzazione ospitante.

Grazie alla partecipazione di Domenico Fanesi, Coordinatore dell'ATS 22, e del suo team tecnico sarà possibile ascoltare la presentazione dettagliata dell'Avviso e confrontarsi con loro nella sessione di domande e risposte su eventuali chiarimenti e aspetti da approfondire.

La partecipazione al webinar è RISERVATA AI SOCI DI BOTTEGA ed è gratuita, e si svolge mediante piattaforma online.

Sezione 1 di 2

Formazione "Gestione amministrativa delle organizzazioni non profit - rendicontazione di progetto e sostenibilità economico-finanziaria"

Bottega del Terzo Settore e Ashoka Italia organizzano una giornata formativa, guidata da Lodovico Mariani, sulla gestione amministrativa delle organizzazioni non profit, con particolare riferimento alla rendicontazione di progetto e alla sostenibilità economico-finanziaria delle organizzazioni.

QUANDO?
Lunedì 2 novembre 2020
- 10.30-13.00: sessione mattina
- 14.30-17.00: sessione pomeriggio

«Noi siamo Bottega»
La comunità di domani parte da qui
La campagna di comunicazione per i soci

Bottega e i giovani

BTSchool – A scuola di cooperazione

L'alternanza scuola-lavoro con Bottega

L'anno scolastico 2019-2020 ha visto l'avvio del **secondo ciclo triennale.**

Al primo modulo hanno partecipato le classi terze degli Istituti:

- Liceo Scientifico Rosetti di San Benedetto del Tronto
- Istituto Tecnico Commerciale Capriotti di San Benedetto del Tronto
- Istituto Tecnico Industriale Fermi di Ascoli Piceno

Al secondo modulo hanno partecipato le classi quarte degli Istituti:

- Istituto Omnicomprensivo Tecnico Commerciale di Amandola
- Istituto Tecnologico Mazzocchi di Ascoli Piceno
- Istituto Professionale Ciccarelli di Cupra Marittima

Al terzo modulo ha partecipato la classe quinta dell'Istituto:

- Istituto di Istruzione Superiore Fazzini Mercantini di Grottammare

=> 150 giovani coinvolti

Nonostante il Covid
...rimodulando le azioni

MIA-Memoria Identità Ambiente
e la Call for ideas

Bottega del Terzo Settore

Febbraio 2020 Apertura della Call

Febbraio 2020 Avvio coaching in classe

25-26 settembre 2020 Weekend formativo

22 ottobre 2020 Webinar «Rigenerare le comunità»

9 dicembre 2020 Riapertura della Call for ideas

15 dicembre 2020 Tavolo di approfondimento

26 gennaio 2021 Chiusura della Call e avvio del processo di valutazione della giuria

1 marzo 2021 Pubblicazione delle graduatorie

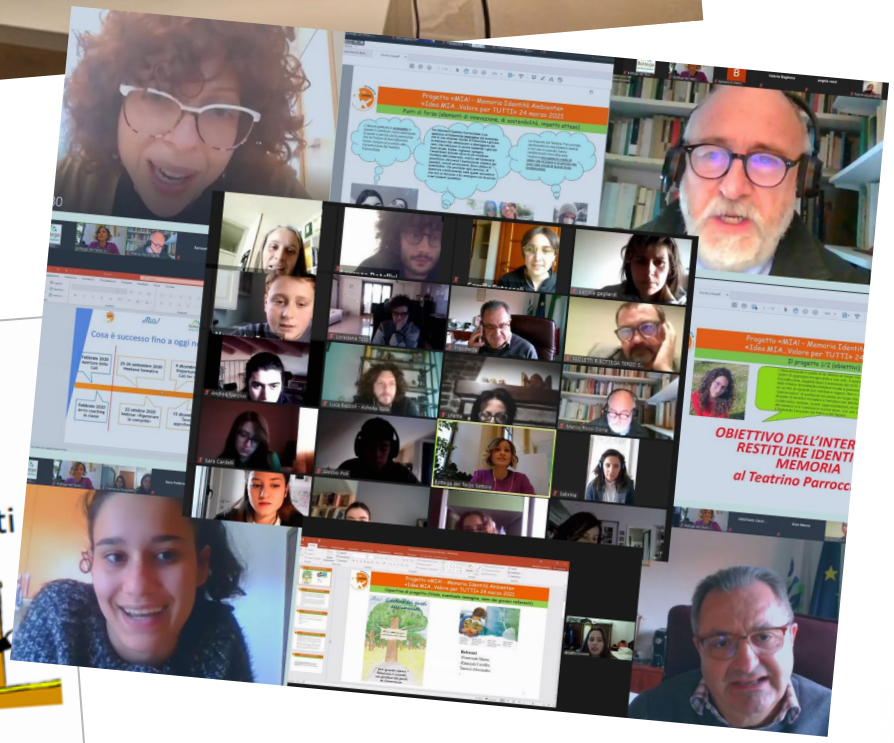

I giovani per

Rigenerazione
Relazioni
Bene comune
Futuro
Sostenibilità
Valorizzazione
Comunità
Umanità

Il processo di valutazione

Area	Criteri	Punteggio (0 – 100)
Idea	Coerenza	20
	Sostenibilità	10
	Impatto	5
	Innovatività	5
Fattibilità	Finanziaria	10
	Tempistica	10
	Organizzativa e tecnica	10
Premialità	Contesto Covid	20
	Stakeholder coinvolti	10

Giuria di esperti

Giuria peer to peer

Weekend formativo sull'Economia Civile e l'attivazione dei giovani - 25-26 settembre

…per riflettere su attivazione e partecipazione per la comunità

Erasmus+…I giovani crescono in Europa

Bottega ha ricevuto l’**accreditamento** europeo

Progetti di **mobilità** per:

- Studenti
- Docenti
- Personale amministrativo

Masterclass #IoPartecipo

=> Protagonismo e all'attivismo civico giovanile nella definizione di proposte innovative e di sviluppo in risposta alle più urgenti questioni giovanili

FESTIVAL DELLA PARTECIPAZIONE

MASTERCLASS

Promossa da Mètis Community Solutions dell'Aquila con Actionaid Italia Onlus in partenariato con Cittadinanzattiva, Legambiente e UISP, Fondazione per l'Innovazione Urbana, Slow Food Italia, Ashoka Italia, Bottega del Terzo Settore e numerose realtà civiche locali.

Bottega partner e facilitatore dei team di giovani

Bottega e la comunità

I servizi

Aperti alla comunità

- ✓ Servizio di informazione e promozione di eventi via newsletter e canali social
- ✓ Spazio di coworking (*)
- ✓ Utilizzo degli spazi per eventi ed esposizioni
- ✓ Incontri di presentazione di Bottega alla comunità
- ✓ Partecipazione a eventi e iniziative di Bottega e dei Soci

(*) nei periodi di apertura degli spazi compatibilmente con restrizioni Covid

Slow Hack & De Centro

Creare un «ecosistema per il cambiamento»
nei territori marginali del Centro Italia
con Ashoka Italia

Terra Solidale

La co-progettazione sulle nuove povertà

Fondazione Carisap
Bottega del Terzo Settore
Associazione PAS polo accoglienza e solidarietà
Casa di procura dell'Istituto delle Suore Oblate del SS. Redentore
Le quesrce di Mamre
Caritas diocesana di San Benedetto del Tronto
Fondazione Antiusura Mons.Traini Onlus
Centro Solidarietà Porto d'Ascoli
Centro solidarietà dei monti sibillini Onlus
Caritas Diocesana di Fermo (fondazione caritas in veritate)
Fondazione Banco alimentare marche sud Onlus
Lions Club
Rotary Club

Mostra Fotografica “Dal cinema Olimpia alla Bottega del Terzo Settore”

Rigenerare luoghi, tra passato-presente-futuro

Il Terzo Settore come volano per lo sviluppo socio-territoriale

La ricerca dell'Università Politecnica delle Marche

Bottega del Terzo Settore

Bottega del Terzo Settore

FONDAZIONE CASSA DI RISPARMIO DI ASCOLI PICENO

UNIVERSITÀ POLITECNICA DELLE MARCHE

Dipartimento di Management DIMA

Grazie per l'attenzione!